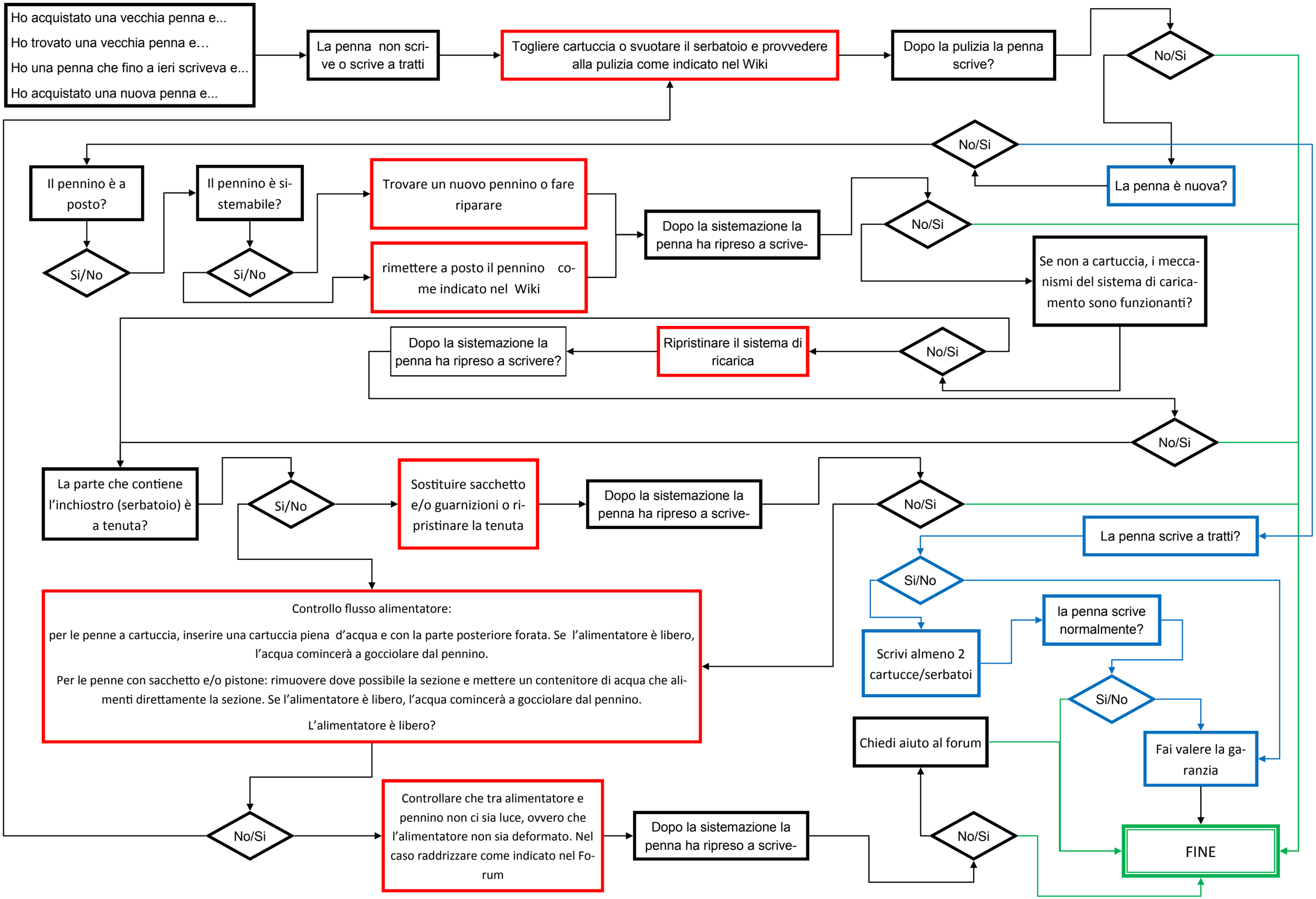
Ho acquistato una vecchia penna e...
Ho trovato una vecchia penna e…
Ho una penna che fino a ieri scriveva e...
Ho acquistato una nuova penna e...
La penna non scrive o scrive a tratti
Togliere cartuccia o svuotare il serbatoio e provvedere alla pulizia come indicato nel Wiki
Dopo la pulizia la penna scrive?
No/Si
No/Si
La penna è nuova?
Il pennino è a posto?
Si/No
Il pennino è sistemabile?
Si/No
Trovare un nuovo pennino o fare riparare
rimettere a posto il pennino come indicato nel Wiki
Dopo la sistemazione la penna ha ripreso a scrive-
No/Si
Se non a cartuccia, i meccanismi del sistema di caricamento sono funzionanti?
No/Si
Ripristinare il sistema di ricarica
Dopo la sistemazione la penna ha ripreso a scrivere?
No/Si
La parte che contiene l'inchiostro (serbatoio) è a tenuta?
Si/No
Sostituire sacchetto e/o guarnizioni o ripristinare la tenuta
Dopo la sistemazione la penna ha ripreso a scrive-
No/Si
La penna scrive a tratti?
Si/No
Scrivi almeno 2 cartucce/serbatoi
la penna scrive normalmente?
Si/No
Fai valere la garanzia
Controllo flusso alimentatore:
per le penne a cartuccia, inserire una cartuccia piena d'acqua e con la parte posteriore forata. Se l'alimentatore è libero, l'acqua comincerà a gocciolare dal pennino.
Per le penne con sacchetto e/o pistone: rimuovere dove possibile la sezione e mettere un contenitore di acqua che alimenti direttamente la sezione. Se l'alimentatore è libero, l'acqua comincerà a gocciolare dal pennino.
L'alimentatore è libero?
Chiedi aiuto al forum
No/Si
Controllare che tra alimentatore e pennino non ci sia luce, ovvero che l'alimentatore non sia deformato. Nel caso raddrizzare come indicato nel Forum
Dopo la sistemazione la penna ha ripreso a scrive-
No/Si
FINE