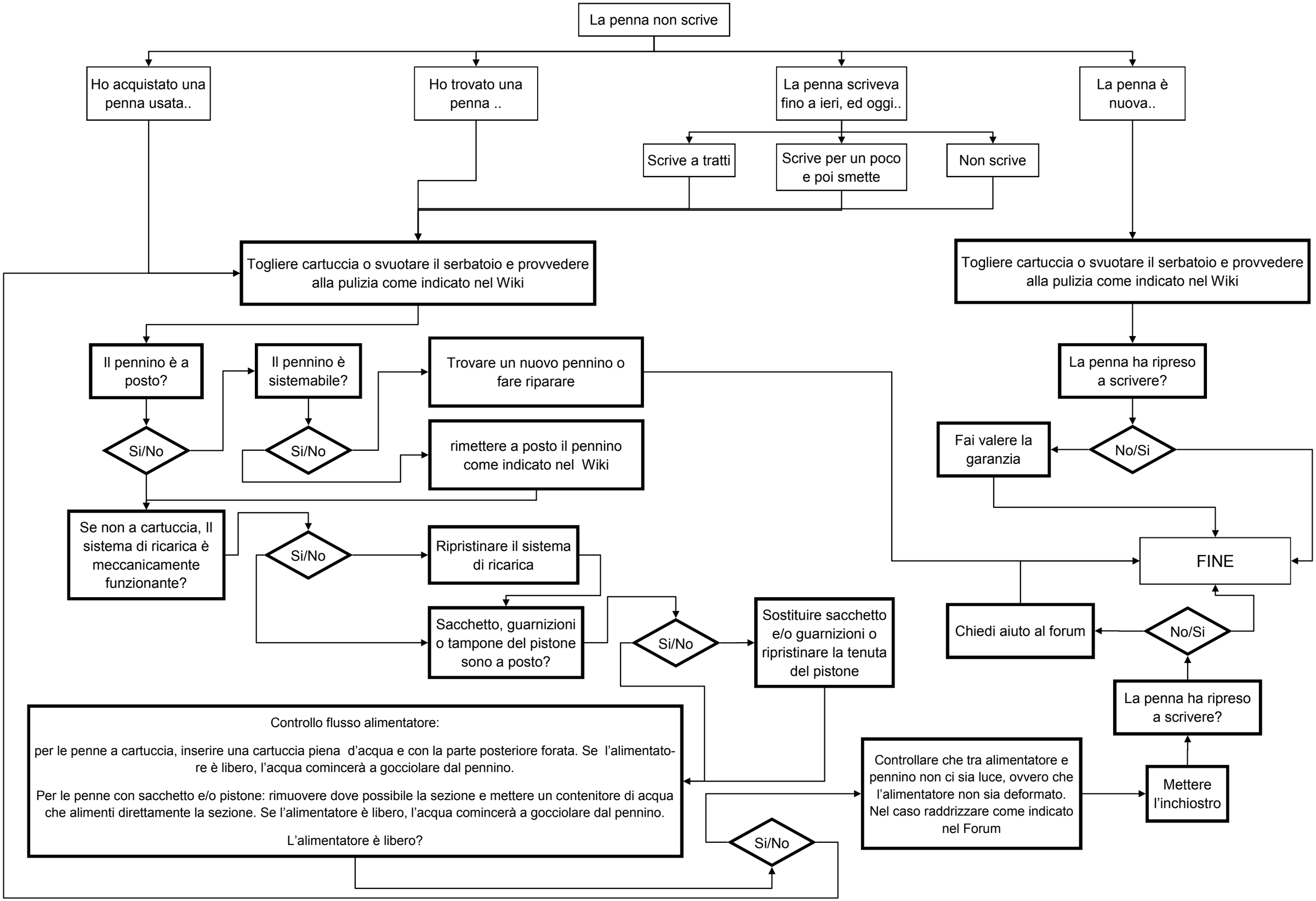
La penna non scrive
Ho acquistato una penna usata..
Ho trovato una penna ..
La penna scriveva fino a ieri, ed oggi..
La penna è nuova..
Scrive a tratti
Scrive per un poco e poi smette
Non scrive
Togliere cartuccia o svuotare il serbatoio e provvedere alla pulizia come indicato nel Wiki
Togliere cartuccia o svuotare il serbatoio e provvedere alla pulizia come indicato nel Wiki
Il pennino è a posto?
Il pennino è sistemabile?
Trovare un nuovo pennino o fare riparare
Si/No
Si/No
rimettere a posto il pennino come indicato nel Wiki
Se non a cartuccia, Il sistema di ricarica è meccanicamente funzionante?
Si/No
Ripristinare il sistema di ricarica
Sacchetto, guarnizioni o tampone del pistone sono a posto?
Si/No
Sostituire sacchetto e/o guarnizioni o ripristinare la tenuta del pistone
La penna ha ripreso a scrivere?
Fai valere la garanzia
No/Si
FINE
Chiedi aiuto al forum
No/Si
La penna ha ripreso a scrivere?
Controllo flusso alimentatore:
per le penne a cartuccia, inserire una cartuccia piena d'acqua e con la parte posteriore forata. Se l'alimentatore è libero, l'acqua comincerà a gocciolare dal pennino.
Per le penne con sacchetto e/o pistone: rimuovere dove possibile la sezione e mettere un contenitore di acqua che alimenti direttamente la sezione. Se l'alimentatore è libero, l'acqua comincerà a gocciolare dal pennino.
L'alimentatore è libero?
Controllare che tra alimentatore e pennino non ci sia luce, ovvero che l'alimentatore non sia deformato. Nel caso raddrizzare come indicato nel Forum
Mettere l'inchiostro
Si/No